

Energiebesparende maatregelen. Hoe betaalt u het?

Veel energiebesparende maatregelen kosten geld voor ze geld besparen. De kosten gaan immers voor de baten uit. Er zijn verschillende manieren waarop ze betaald kunnen worden. In deze folder staan de mogelijkheden op een rij. Gemeente Ameland helpt u graag op weg.

Start hier

Maak tot 31 december 2023 aanspraak op 80 euro subsidie voor **kleine maatregelen**. (zie op binnenpagina: 01)
Wilt u na de kleine maatregelen verder verduurzamen?



Vink, samen met een expert, de mogelijkheden aan die voor u van toepassing zijn en lees op de binnenpagina's meer informatie.

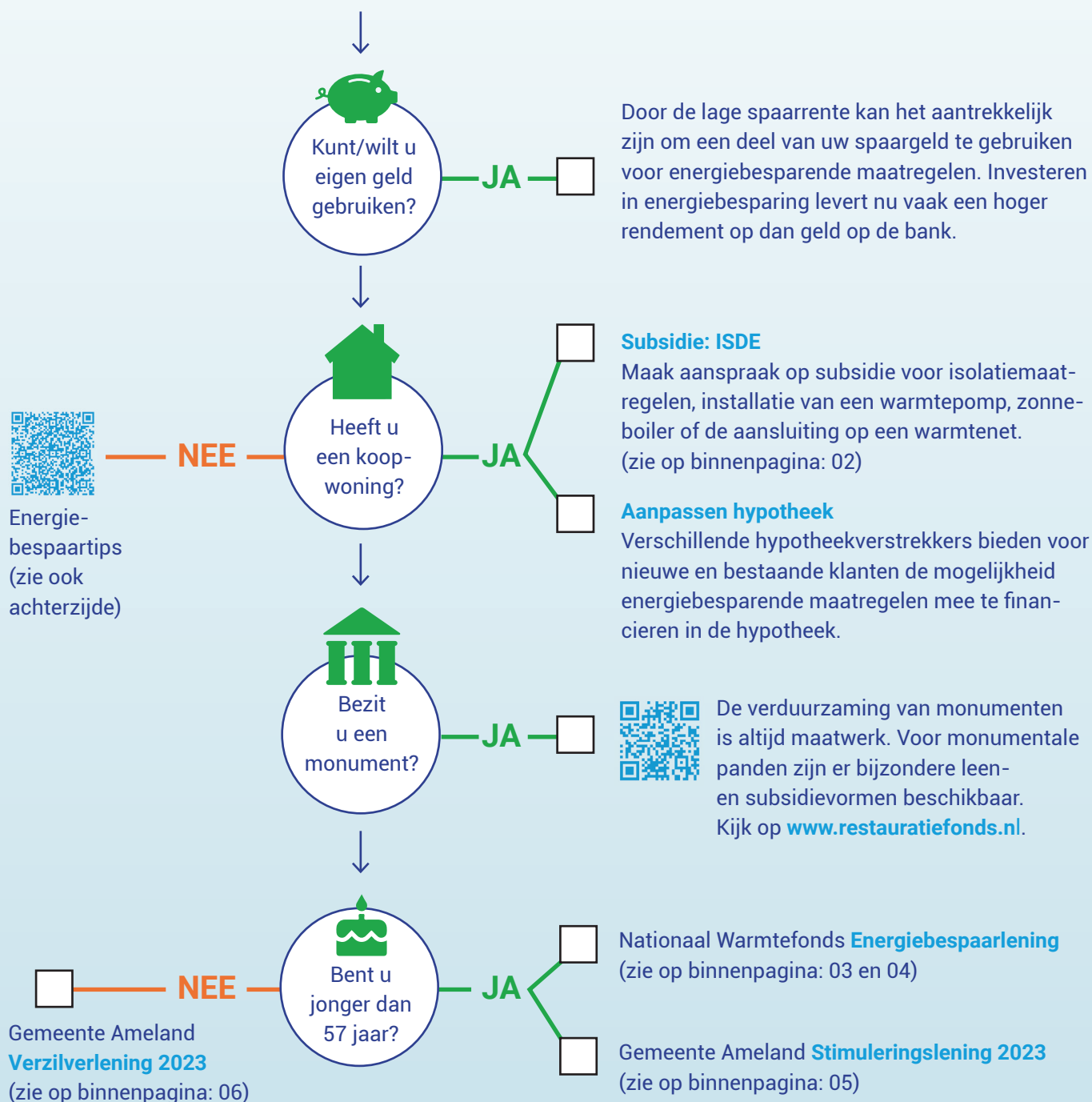

Ameland slim verwarmd



Subsidies



Voor wie?

Omschrijving

Voorwaarden *Lees alle voorwaarden door de QR-code te scannen*

01	Kleine maatregelen	Bewoners van permanent bewoonde huur- en koopwoningen.	Maak aanspraak op 80 euro voor energiebesparende maatregelen. De regeling eindigt op 31 december 2023, of eerder als het budget op is.	<ul style="list-style-type: none">Geldig voor de aanschaf of installatie van diverse energiebesparende maatregelen.Te besteden bij één van de deelnemende bedrijven.	<ul style="list-style-type: none">Per huishouden mag u één aanvraag doen.De nota('s) en betalingsbewijzen heeft u nodig voor het aanvragen van subsidie.	
02	ISDE Investeringsubsidie duurzame energie en energiebesparing	Eigenaar-bewoners van permanent bewoonde koopwoningen.	Woningeigenaren kunnen aanspraak maken op subsidie voor isolatiemaatregelen. Ook de installatie van een warmtepomp, zonneboiler of de aansluiting op een warmtenet valt onder de subsidie.	 <ul style="list-style-type: none">De hoogte van de subsidie hangt af van de maatregel(en). Scan de QR-code voor de 'meldcodelijst'.	<ul style="list-style-type: none">Aanvragen gebeurt achteraf maar binnen 2 jaar.Voor een subsidieaanvraag heeft u foto's, factuur én een meldcode nodig.	

Nationaal Warmtefonds

03	Energiebespaarlening	Eigenaar-bewoners van permanent bewoonde koopwoningen.	Met laagdrempelige financiering maakt het Nationaal Warmtefonds mogelijk dat u energiebesparende maatregelen kunt nemen voor uw woning.	<ul style="list-style-type: none">De lening is alleen van toepassing op de maatregelen van de maatregelenlijst.De maatregelen dienen te worden uitgevoerd door een aannemer of installateur.	<ul style="list-style-type: none">U kunt minimaal 1.000 en maximaal 65.000 euro lenen.Een lening afsluiten gaat snel, zonder verborgen kosten en tegen een aantrekkelijke rente, die voor de hele periode vaststaat.	
04	0% rente	Eigenaar-bewoners van bestaande woningen met een (verzamel)inkomen van maximaal 48.625 euro (grens maart 2023).	Renteloze lening van het Nationaal Warmtefonds voor het verduurzamen van de woning.	<ul style="list-style-type: none">0% rente bij verzamelinkomen van maximaal 48.625 euro (grens maart 2023).Verder gelden dezelfde voorwaarden als bij de reguliere Energiebespaarlening (zie nummer 03).	<ul style="list-style-type: none">Aanvragen gaat digitaal. NWF onderzoekt of uw inkomen inderdaad onder de aangegeven grens zit.	

Gemeente Ameland

05	Stimuleringslening SVn	Eigenaar-bewoners van de gemeente Ameland.	Lening of extra hypotheek voor energiebesparende maatregelen, maatregelen om uw woning levensloopbestendig te maken en het verbeteren van uw woning.	<ul style="list-style-type: none">Lening tot 50.000 euro maximaal met looptijd van 30 jaar maximaal.Het rente percentage is 1,7%.	<ul style="list-style-type: none">Tot 15.000 euro betreft het een persoonlijke lening. Tussen 2.500 en 50.000 euro gaat het om een hypotheek.U krijgt bij goedkeuring een toewijzingsbrief die u vervolgens bij www.svn.nl indient.	
06	Verzilverlening SVn	Eigenaar-bewoners van permanent bewoonde koopwoningen in gemeente Ameland die 57 jaar of ouder zijn	Heeft u overwaarde in uw woning? Dan kunt u een Verzilverlening afsluiten voor het treffen van energiebesparende-, woning verbeterende-, levensloopbestendige maatregelen aan uw woning.	<ul style="list-style-type: none">De looptijd is 75 jaar en de rente 1,7%.Er wordt pas achteraf bij verkoop van uw woning afgerekend (dus geen maandelijkse verplichtingen).	<ul style="list-style-type: none">Aanvragen kan via www.svn.nl. U krijgt bij goedkeuring een toewijzingsbrief die u vervolgens bij www.svn.nl indient.	

Verskil subsidie, lening en hypotheek

Subsidie is een tijdelijke bijdrage van de overheid om bepaald beleid te stimuleren, en verdwijnt ook weer na verloop van tijd.

Een lening kunt u voor allerlei doeleinden afsluiten.

Een hypotheek is gekoppeld aan het onderpand van de woning.

Let op! Geld lenen kost geld 

Kleine maatregelen die direct een besparing opleveren:

(En waar u de subsidie ' Kleine maatregelen' voor kunt aanvragen; zie op binnenpagina: 01.)



Radiatorfolie

Veel warmte van een radiator gaat verloren via de muur achter de radiator. Door folie achter de radiator (dit is niet te zien) of op de muur te plakken wordt warmte bespaard.

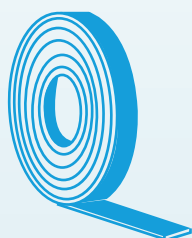

Tochtband

bij ramen, deuren en het kruipluik

Je knipt tochtband van flexibel en zelfklevend materiaal op maat en plakt het in het kozijn of de rand waar het raam of kruipluik in valt.



Tochtborstel deur

Je zaagt de borstel op maat en maakt hem met spijkers, schroeven of dubbelzijdig tape vast tegen de onderkant van de deur.

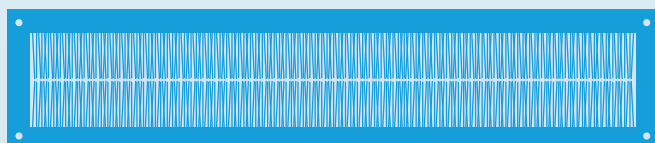

Brievenbusborstel

Schroef de brievenbusborstel vast aan de binnenkant van de brievenbus.



Buisisolatie

In ruimtes die niet verwarmd hoeven te worden, zorgt isolatie rond verwarmingsbuizen voor minder warmteverlies.



Kit & schuim

Kit en schuim zijn vloeibaar. Als het is aangebracht, moet het eerst uitharden voor het kan worden overschilderd.

Kit: gebruik een kitspuit en een geschikt product. Kijk ook oude kitranden na. Schuim is handig voor lastig bereikbare plaatsen en zit in een spuitbus.

Hulp vanuit gemeente Ameland

Er zijn veel mogelijkheden om maatregelen te nemen om energie te besparen in uw woning. Het financiële plaatje is best ingewikkeld.

Vragen? Neem contact op met Erwin de Boer via edeboer@ameland.nl.



Meer weten over het verduurzamen van uw huis en de financiering ervan?

Kijk op: www.verbeterjehuis.nl.

Over leningen kunt u ook advies vragen aan een erkend financieel adviseur. Deze adviseur brengt meestal wel kosten in rekening.

Disclaimer

De mogelijkheden die we in deze folder hebben opgenomen, veranderen regelmatig. We kunnen niet garanderen dat op het moment van uw aanvraag deze mogelijkheden (onder dezelfde voorwaarden) nog beschikbaar zijn. We hebben deze mogelijkheden met zorg voor u op een rij gezet, maar kunnen niet garanderen dat de informatie juist of volledig is. We verwijzen daarvoor altijd door naar de organisatie die de subsidie of lening verstrekt.